

PLAN RETORNO 2021

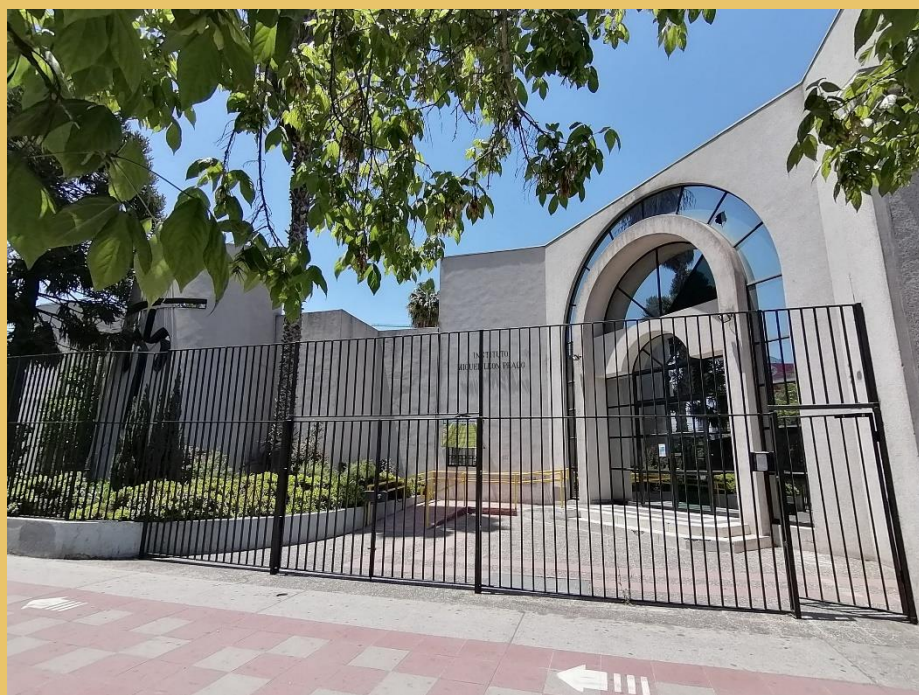

COMPROMISO DE TODA LA COMUNIDAD EDUCATIVA



¿Qué significa este plan retorno?

Permite a las escuelas diseñar un plan que organice la reapertura de los colegios, pero al mismo tiempo, lograr adaptarse rápidamente a los cambios, de acuerdo a la información que entrega la autoridad sanitaria.

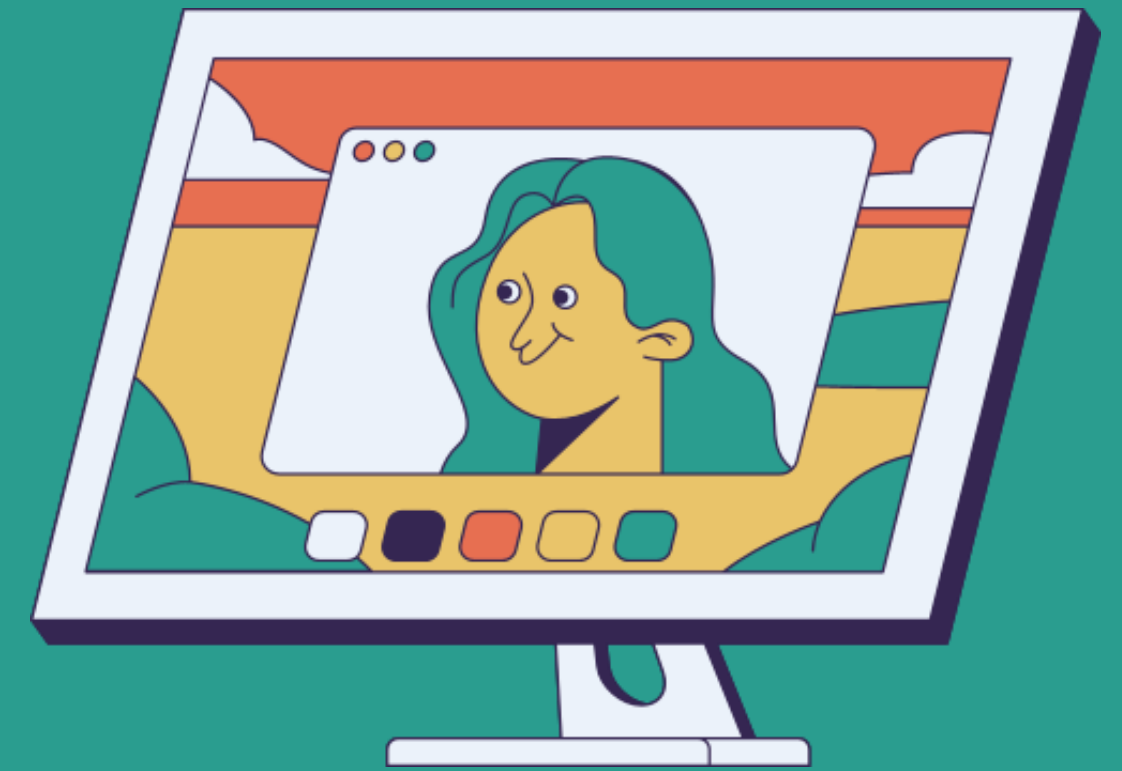

Por esto, se debe estar preparados para estas tres modalidades.

¿Cuáles son las modalidades?

—



Presencial

Remota

Mixta

¿Es obligatorio asistir al colegio?

No, de acuerdo a lo que ha señalado el MINEDUC: “La asistencia presencial es voluntaria para todas las familias”.

Las escuelas, jardines infantiles y salas cuna deben estar disponibles para que todos los estudiantes y párvulos tengan la oportunidad de participar de clases presenciales, según la organización adoptada por cada establecimiento de acuerdo con el protocolo sanitario” (Sigamos aprendiendo, 2021).

**“Abrir la Escuela:
Un compromiso
compartido”**

Clases Mixtas



- ❑ Consiste en clases presenciales y online.
- ❑ Modalidad online curso completo.
- ❑ Opción de días alternos (los estudiantes no asisten todos los días).
- ❑ Cada curso estará dividido en dos: GRUPO 1 (22 estudiantes) y GRUPO 2 (23 estudiantes).
- ❑ Utilizar plataforma TEAMS.



- El mismo horario utilizado hasta ahora (asignaturas).
- Centrada en re -vinculación y contención.
- Práctica de rutinas sanitarias.
- Los demás niveles se irán integrando de manera progresiva.



¿Qué sucederá con los/las estudiantes cuando no les corresponda asistir a clases, producto de esta modalidad alterna?

- Deberán conectarse a clases online y participar.
- Se utilizará el mismo horario que hasta ahora.



¿Hay que asistir con uniforme?

Recomendamos y promovemos el uso del uniforme y/o el buzo del colegio.

Si no pueden seguir esta recomendación, pueden asistir con otra vestimenta.

Lo importante, es que independiente de la vestimenta que usen, al volver a sus hogares se la quiten y saniticen.



¿Pueden entrar al colegio personas que no sean estudiantes o funcionarios?

- No, solo pueden entrar al colegio los estudiantes y funcionarios.
- Entrevistas y reuniones se realizarán de manera online.
- Excepciones de entrevistas presenciales.



Procedimiento de ingreso y salida

Utilizaremos 3 accesos y salidas :

- **Calle María Auxiliadora: Educación Parvularia,
Ingreso 8:00 hrs. y salida 12:40 hrs.**
- **Calle Don Bosco: Enseñanza Básica (1º a 6º básico)
Ingreso 8:00 hrs. y salida 13:30 hrs.**
- **Gran Avenida José Miguel Carrera, 7º Básico a 4º Medio,
Ingreso 8:00 hrs. y salida 13:30 hrs.**



PROCEDIMIENTO DE INGRESO, SALIDA y RECREO

DEBE EXISTIR VENTILACIÓN PERMANENTE

Paso 1: Al sonar el timbre, los estudiantes de forma ordenada se retiran de la sala aplicando alcohol gel en las manos. Será obligatorio salir de las salas de clases para los estudiantes, profesores y asistentes de aula.

Paso 2: Luego salen al patio determinado y demarcado previamente para ellos, donde se recrean de manera ordenada y de acuerdo con el protocolo.

Paso 3: Los recreos serán supervisados por los asistentes de aula, docentes y equipo directivo.

Paso 4: Los asistentes auxiliares mientras tanto sanitizarán las salas y pasillos con pulverizadores manuales.

RECREOS

1. La salida y entrada de los recreo debe ser de forma ordenada.
2. Debes lavarte las manos antes de entrar a la sala o aplicar alcohol gel.
3. La colación debe ser individual, no compartida, manteniendo la distancia física.
4. Se prohíben los juegos en equipo como el fútbol, el básquetbol u otros.
5. No compartir objetos, juguetes, comida, materiales.
6. Usa solo los espacios demarcados en el patio.
7. Respeta los turnos y aforo en los baños.

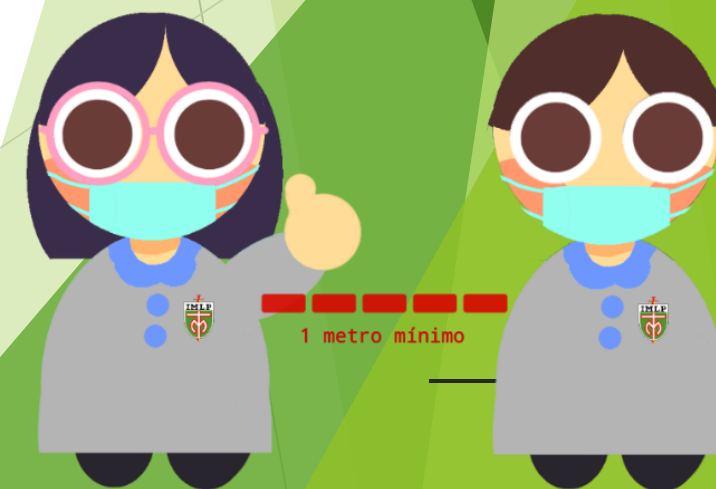

PROCEDIMIENTO USO DE SALAS



1. La mascarilla será de uso obligatorio en todos los espacios del Colegio, esta medida se reforzará mediante señaléticas.
2. Al ingreso a la sala de clases, los estudiantes y profesores deberán aplicarse alcohol gel desde el dispensador.
3. El ingreso a la sala de clases deberá ser de forma ordenada manteniendo la distancia física.
4. Se deberá mantener ventilados los espacios de la sala de clases.
5. Cada curso tendrá asignada su sala.

SALA DE CLASES

1. Lleva siempre tu mascarilla.
2. Higieniza tus manos con agua y jabón o alcohol gel.
3. Mantén tu lugar de trabajo e implementos desinfectados.
4. Respeta las rutinas de saludo, que NO impliquen contacto físico.
5. Guarda la distancia física demarcada en la sala de clases.
6. No circules por la sala, levanta la mano para solicitar algo.
7. Recuerda tener tu mascarilla de repuesto.
8. Esta estrictamente prohibido compartir materiales.

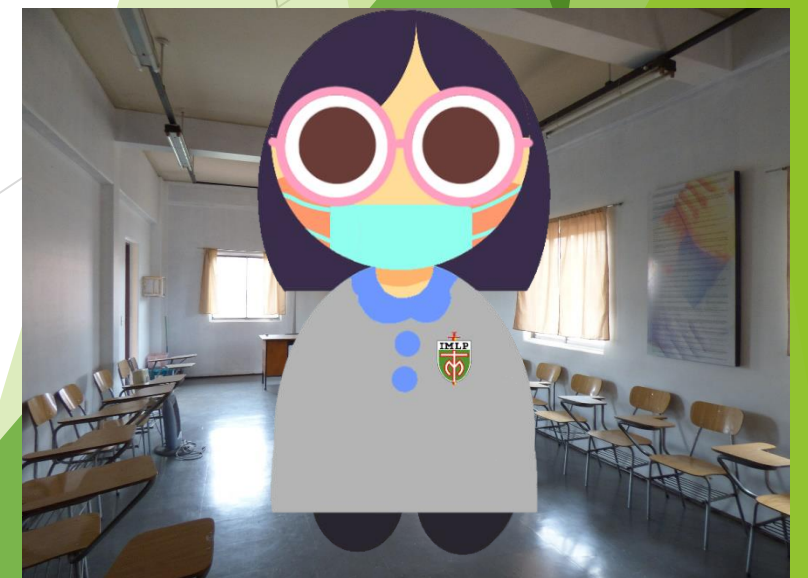

PROCEDIMIENTO USO DE BAÑOS

1. Se supervisará que se cumplimiento del protocolo.
2. Los baños cuentan con el equipamiento para el lavado y secado de manos: dispensador de papel y de jabón.
3. Cada baño contará con sus respectivas señaléticas y aforo correspondiente.
4. Los baños permanecerán abiertos toda la jornada para que puedan ser usados en horarios de clases, de esta forma disminuir las aglomeraciones en los recreos.



CUIDADOS TRANSPORTE ESCOLAR

- 1.- Verificar que los vehículos de traslado de sus hijos (as), sean sanitizados y desinfectados en profundidad y cumplan con todas las exigencias realizadas por la autoridad sanitaria.
- 2.- Verificar que los vehículos cuenten con adecuada ventilación.
- 3.- Lavado de manos antes y después del traslado.
- 4.- Los conductores deben llevar el registro diario de los niños (as) trasladados.



ACCIONES IMPORTANTES PARA LA FAMILIA

- ✓ Tomar temperatura al salir de las casas .
- ✓ Controlar contactos fuera del colegio para disminuir riesgo de contagio.





Llenos de esperanza en este retorno...

**“Santa Maria del Pilar, danos Fortaleza
en la fe, seguridad en la esperanza y
constancia en el amor”**

